

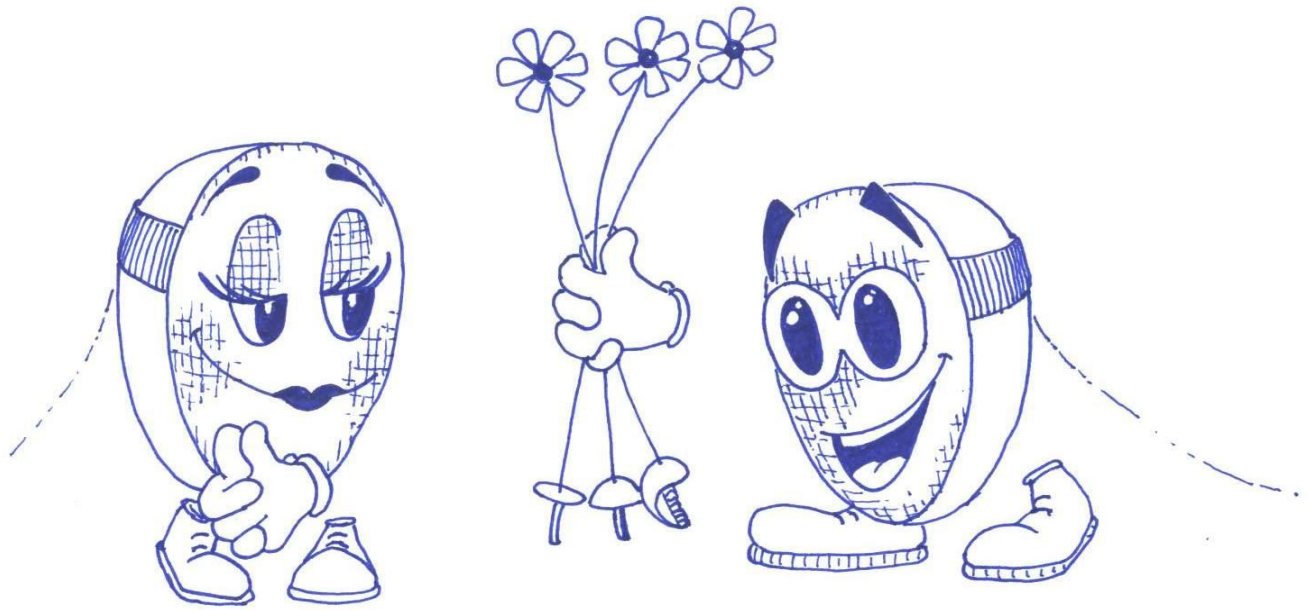

# Championnat de France Universitaire d'Éscrime Individuels et par Équipes Les 18 & 19 Mai 2011



3ème édition  
Orléanaise





## A LIRE IMPERATIVEMENT

- 1. RETOURNEZ, dès réception de ce dossier :** les imprimés joints au CRsportU organisateur dont les coordonnées figurent dans ce dossier.
- 2. Si vous ne pouvez pas participer au Championnat de France, **ANNONCEZ VOTRE FORFAIT au CRsportU organisateur 24 heures au moins avant le début des épreuves (plus tôt si possible, un autre compétiteur peut éventuellement être repêché).****  
**Un FORFAIT NON ANNONCE est pénalisé automatiquement d'une EXCLUSION de TOUTE EPREUVE NATIONALE FFSU pendant 1 an.**  
**Une grève de la SNCF est le seul motif retenu par le FFSU pour excuser un forfait.**
- 3. Tout sélectionné devra présenter aux organisateurs les documents suivants :**
  - ↳ Sa licence FFSU 2010-2011 \*
  - ↳ Sa carte d'étudiant \*
  - Rappel de la règle 3.5 & 3.6 : de la qualité de licencié FFSU du règlement intérieur.

**Règle 3.5 : L'étudiant(e) ne pourra participer aux épreuves organisées par la FF Sport U qu'après présentation à l'organisateur ou à son représentant (délégué, arbitre) et au capitaine de l'équipe adverse dans le cas des sports collectifs :**  
- de sa licence valide (ou à titre exceptionnel d'une attestation délivrée par le CR Sport U) accompagnée de la carte d'étudiant avec photo.  
La présentation des pièces ci-dessus signifie que l'A.S. est en possession du certificat de non contre indication à la pratique du sport de compétition.

**Règle 3.6 : En cas de non respect de ces dispositions ou de fraude avérée, constatés même a posteriori, les sanctions suivantes seront automatiquement appliquées :**

  - en sports collectifs  
- match perdu par pénalité pour l'équipe fautive et suspension immédiate du joueur selon les règles des CMR ou CMN correspondantes.
  - en sports individuels  
- exclusion immédiate du compétiteur, annulation du classement et transmission du dossier à la CMR ou CMN correspondante

Selon la gravité des faits reprochés, des sanctions supplémentaires, sportives et/ou financières pourront être prononcées par la commission compétente pour la compétition concernée.

En cas de perte ou de vol, l'attestation délivrée par le commissariat de police ou la gendarmerie fera foi.
- 4. PORTEZ, lors du Championnat de France, la tenue de votre association sportive ou une tenue neutre.**
- 5. Pour le remboursement de vos frais de déplacements, RENSEIGNEZ-VOUS auprès de votre association sportive.**
- 6. VEILLEZ à avoir un comportement exemplaire pendant le Championnat, sur le terrain et en dehors.**

## **Bienvenue à Orléans !**

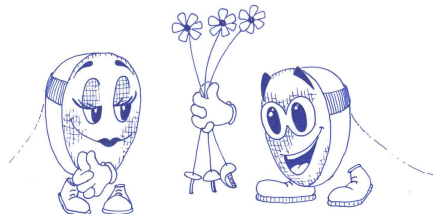

**La Salle Christian D'Oriola est mise à notre disposition pour ce Championnat !**  
**Soyez sympas de respecter ces installations !**  
**Ramassez tout ce que vous pourriez éventuellement laisser tomber sur le sol... et utilisez les poubelles.**

**Un grand merci d'avance à Tous.**



## RENSEIGNEMENTS PRATIQUES

### ☰ Présentation Générale ☰

- La salle Christian d'Oriola se situe à Orléans, rue Fernand Pelloutier.
- La restauration s'effectuera au Club House du Dojo face à la Salle d'Escrime et au Gardel's pour la soirée du Mercredi Soir.

### Accès au Site

- Se référer aux plans joints au dossier.
- Par la S.N.C.F. → Descendre en Gare "Les Aubrais" Prendre BUS n°18 arrêt Louis Labonne en Direction de la Tuilerie - Saran  
Descendre à l'arrêt Maurice DUBOIS  
→ Si votre train arrive en Gare d'Orléans  
Prendre BUS n°2 Direction St Jean de la Ruelle-Petite espère  
Descendre à l'arrêt Maurice DUBOIS
- Par l'Autoroute → Sortir à Orléans Nord-Saran et suivre les plans.

### Hébergement

- Hôtels → Les réservations se feront directement par les intéressés auprès des hôtels une liste vous est jointe au présent dossier.

### Restauration

- Horaires des repas :      Mercredi-Jeudi      Midi de 11 H 30 à 13 H 30  
   Mercredi Soir      Repas/soirée à partir de 20 H 00

☞ Une restauration vous est proposée **sur réservation uniquement** à l'aide de la Fiche de réservation à retourner au CRSportU impérativement pour le 10 Mai 2011.

**Les plateaux repas seront servis le midi au tarif de 10 €, le repas soirée est au tarif de 15 € (il comprend le repas + l'entrée et 1 boisson en discothèque) et des paniers repas à 6 € pour le retour.**

- Un accueil sera organisé le Mardi Soir à la Salle Ch. D'Oriola mais il n'y aura pas de restauration.

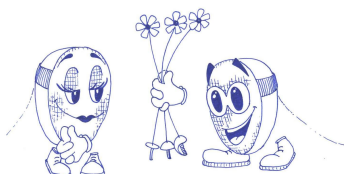

# CHAMPIONNAT DE FRANCE UNIVERSITAIRE D'ESCRIME

\* Individuels et par équipes \*



Salle Christian d'Oriola à Orléans

Les Mercredi 18 et Jeudi 19 Mai 2011

## PROGRAMME

**Ce programme est un programme prévisionnel.**

**Il est susceptible d'être modifié après la réunion technique qui aura lieu le 02 mai 2011.**

Mardi 17 Mai 2011

- 17 H 00 – 21 H 00      Accueil à la Salle Christian D'Oriola
- Diffusion des informations générales du Championnat
  - Délivrance des tickets repas

Mercredi 18 Mai 2011

### *Épreuves Individuelles*

- à partir de 07 H 30      Accueil à la Salle Christian D'Oriola
- 08 H 00      APPEL      { Présentation licence FFSU et Carte d'Étudiant
- 08 H 30      SCRATCH      { Vérification des engagements
- 09 H 00      DEBUT DES ASSAUTS      { Epée Dames - Sabre Dames - Fleuret Hommes
- 12 H 30      APPEL      { Présentation licence FFSU et Carte d'Étudiant
- 13 H 00      SCRATCH      { Vérification des engagements
- 13 H 30      DEBUT DES ASSAUTS      { Sabre Hommes-Fleuret Dames
- 11 H 30 à 13 H 30      Repas Club House Dojo (face au lieu de compétition)
- 14 H 00      APPEL      { Présentation licence FFSU et Carte d'Étudiant
- 14 H 30      SCRATCH      { Vérification des engagements
- 15 H 00      DEBUT DES ASSAUTS      { Epée Hommes
- ↳ Remise des récompenses à l'issue de chaque Finale ↵
- 15 H 30 – 18 H 00      Pointage des équipes
- à partir de 20 H 00      Soirée/Repas

Jeudi 19 Mai 2011

### *Épreuves Par Equipes*

- à partir de 07 H 30      Accueil à la Salle Christian D'Oriola
- 08 H 30      DEBUT DES ASSAUTS      { Epée Hommes-Sabre Dames-Fleuret Hommes
- 11 H 00      DEBUT DES ASSAUTS      { Sabre Hommes
- 11 H 00      DEBUT DES ASSAUTS      { Epée Dames- Fleuret Dames
- 11 H 30 à 13 H 30      Repas Club House Dojo (face au lieu de compétition)
- 12 H 15      Sabre Dames
- 13 H 30      Epée Hommes
- 14 H 15      Fleuret Dames
- 13 H 30      Sabre Hommes
- 13 H 30      Epée Dames
- 13 H 30      Fleuret Hommes
- 16 H 00      Remise des récompenses

# FINALES

# CHAMPIONNAT DE FRANCE UNIVERSITAIRE D'ESCRIME

Les Mercredi 18 et Jeudi 19 Mai 2011

Orléans - Salle Christian D'Oriola

## 📄 Fiche de Restauration 📄

à retourner impérativement pour le 10 mai 2011 à l'adresse suivante :

CRSportU ORLEANS-TOURS

Maison des Sports

1240 rue de la Bergeresse

45160 OLIVET

☎ 02.38.49.88.88 - 📠 02.38.49.88.89

E. Mail : [crsportu.orleans@wanadoo.fr](mailto:crsportu.orleans@wanadoo.fr) et Site Internet : [www.sport-u-orleans.com](http://www.sport-u-orleans.com)

*A remplir individuellement ou par équipe d'Association sportive*

Nom : ..... Prénom : .....

Et/Ou

Association Sportive : .....

Académie : .....

**Si équipe, OBLIGATOIRE** → Nom et Prénom de l'Arbitre / \_\_\_\_\_/

**INDIVIDUEL/EQUIPE (1)** (1) Rayez les mentions inutiles **JEUNES FILLES/JEUNES GENS (1)**

Effectif Jeunes Gens : /\_\_\_\_\_/ Effectif accompagnateur et arbitre JG : /\_\_\_\_\_/

Effectif Jeunes Filles : /\_\_\_\_\_/ Effectif accompagnateur et arbitre JF : /\_\_\_\_\_/

Arrivée prévue le .....à /\_\_\_/ H /\_\_\_/ Voiture /\_\_\_/ SNCF /\_\_\_/ Bus /\_\_\_/ Ou Minibus

 **Hébergement** 

Se référer à la liste des Hôtels ci-joint : Les réservations seront faites par les responsables d'A.S. eux-mêmes.

📄 **Restauration** 📄 *Horaires des repas* : Mercredi-Jeudi Midi de 11 H 30 à 13 H 30  
Mercredi Soir Repas/soirée à partir de 20 H

Prestations	Nbre de repas	Tarif	Totaux en €
Plateau Mercredi Midi		<b>10,00 €</b>	
Plateau Jeudi Midi		<b>10,00 €</b>	
Repas/Soirée Mercredi		<b>15,00 €</b>	
Panier Repas (jeudi soir)		<b>6,00 €</b>	
<b>Totaux en €</b>			

👉 **Attention** : Les réservations ne seront effectives qu'accompagnées du chèque correspondant. Le chèque doit être établi à l'ordre de CRSportU ORLEANS-TOURS.

👉 **Rappel** : Il n'y aura aucun remboursement.



# CHAMPIONNAT DE FRANCE UNIVERSITAIRE D'ESCRIME

## ✂ FICHE D'ENGAGEMENT ✂ PAR ÉQUIPES

**à retourner impérativement pour le 10 Mai 2011 à l'adresse suivante :**

**CRSportU ORLEANS-TOURS**

Maison des Sports - 1240 rue de la Bergeresse

**45160 OLIVET**

☎ **02.38.49.88.88** - 📠 **02.38.49.88.89**

**E. Mail : [crsportu.orleans@wanadoo.fr](mailto:crsportu.orleans@wanadoo.fr) Site Internet : [www.sport-u-orleans.com](http://www.sport-u-orleans.com)**

Je soussigné, (nom et prénom) \_\_\_\_\_

Responsable d'équipe

N° téléphone \_\_\_\_\_ Adresse E.Mail \_\_\_\_\_ @ \_\_\_\_\_

Association Sportive : \_\_\_\_\_ Académie : \_\_\_\_\_

**\*OBLIGATOIRE →** Nom Prénom de l'Arbitre / \_\_\_\_\_ / Arme / \_\_\_\_\_ /

**\* IMPORTANT :** Si cette rubrique n'est pas complétée, l'équipe ne prendra pas part à la compétition.

NOMS	Prénoms	Arme(s)			Sexe H/D	Clit Nat. <sup>al</sup>	N° Lic. FFSU
		Fleuret	Épée	Sabre			
1							
2							
3							
R							
1							
2							
3							
R							
1							
2							
3							
R							
1							
2							
3							
R							

Fait à ....., le .....  
(signature)